



Universitatea Națională de Arte
George Enescu
Iași

MINISTERUL EDUCAȚIEI NAȚIONALE
Universitatea Națională de Arte "George Enescu"

Str. Cuza Vodă 29,
700040, Iași, RO

T: 0040 232 / 212 549
F: 0040 232 / 212 551

rectorat@arteiasi.ro
www.arteiasi.ro

Nr. 1795/08.06.2018

Rector
Prof.univ.dr. **Atena Elena SIMIONESCU**

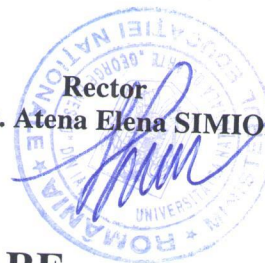

INVITATIE DE PARTICIPARE

UNIVERSITATEA NATIONALA DE ARTE "GEORGE ENESCU" din Iasi, intentioneaza sa achizitioneze "Lucrari amenajari spatii interioare corp Artes- respectiv lucrari ce presupun inchiderea cu tamplarie aluminiu a spatiului existent in acces secundar imobil str. C. Negruzzi nr. 9"

1. Informatii generale

1.1 **Achizitor:** Universitatea Nationala de Arte "George Enescu" din Iasi
Adresa: str. Cuza Voda, nr. 29, Iasi
Responsabil achizitie: ing. V. Fecioru, ec. M. Holban

1.2 **Publicarea invitatiei de participare si a documentelor anexate:**
www.arteiasi.ro- sectiunea Achizitii publice

1.3 Depunerea ofertelor

Ofertele se vor publica pe site-ul www.e-licitatie.ro la rubrica Proceduri de atribuire- cumparari directe – catalog de produse/servicii/lucrari, până pe data de 18.06.2018 ora 10.00 si vor avea codul CPV **44112300-1**, solicitat in invitatia de participare si caietul de sarcini, publicate pe site-ul universității www.arteiasi.ro. Oferta detaliata privind propunerea financiara si cea tehnica se depune la sediul autoritatii contractante Universitatatea Nationala de Arte "George Enescu" – Registratura.

Ofertele depuse vor fi obligatoriu semnate, datate si stampilate.

1.4 Modul de elaborare a ofertei

Ofertantul trebuie să elaboreze oferta pentru toate lucrarile solicitate
Oferta depusă trebuie să îndeplinească în totalitate specificatiile tehnice minime obligatorii prevazute. Ofertantul trebuie sa depuna impreuna cu oferta si copie dupa certificatul unic de inregistrare de unde să reiasă ca are ca obiect de activitate prestarea acestui tip de lucrari.

1.5 Prezentarea ofertei

Limba de redactare a ofertei:

Moneda în care se transmite oferta de pret

Data limita de depunere a ofertelor

Perioada minimă de valabilitate a ofertei:

română

lei

18.06.2018 ora 10.00

30 zile

1.6. **Termen limită pentru solicitarea clarificărilor privind invitatia de participare: 14.06.2018**

2. Obiectul achizitiei/contractului

„Lucrari amenajari spatii interioare corp Artes- respectiv lucrari ce presupun inchiderea cu



Universitatea Națională de Arte
George Enescu
Iași

MINISTERUL EDUCAȚIEI NAȚIONALE
Universitatea Națională de Arte "George Enescu"

Str. Cuza Vodă 29,
700040, Iași, RO

T: 0040 232 / 212 549
F: 0040 232 / 212 551

rectorat@arteiasi.ro
www.arteiasi.ro

tamplarie aluminiu a spatiului existent in acces secundar imobil str. C. Negruzzi nr. 9”

2.1 Tip contract:

Lucrări X;

Produse ;

Servicii

2.2 Descrierea achizitiei

Lucrarea se dorește a se executa în casa scării aferente intrării secundare din str. C. Negruzzi nr. 9, pe două cote diferite respectiv :

+/- 0.00 în suprafața de 8.30 mp

+ 0.75 în suprafața de 3.80 mp

Lucrarea presupune:

| Nr. crt. | Denumire lucrare | UM | Cantitate estimativa |
|----------|--|-----|----------------------|
| 1 | Lucrari inchidere/compartimentare (pentru spatiul mare de 8.30mp) cu tamplarie de aluminiu(1 strat) culoare maro cu geam termopan, care include usa in doua canate, conform schitei din anexa 1- panou F1 | mp | 12.20 |
| 2 | Lucrari inchidere/compartimentare (pentru spatiul mare de 8.30mp) cu tamplarie de aluminiu(1 strat) culoare maro cu geam termopan, pentru zona inclinata de la rampa de acces, conform schitei din anexa 2- panou F3 | mp | 4.35 |
| 3 | Lucrari inchidere/compartimentare (pentru spatiul mic de 3.80mp) cu tamplarie de aluminiu(1 strat) culoare maro cu geam termopan, care include usa acces intr-un canat conform schitei din anexa 1- panou F2 | mp | 5.90 |
| 4 | Lucrari montare pereti despartitori din rigips | mp | 6 |
| 5 | Lucrari de reparatii locale la pereti si zugraveli cu var super lavabil alb | mp | 81 |
| 6 | Lucrari inlocuire tavan casetat | mp | 12 |
| 7 | Montat prize duble cu impamantare pe tencuiala (tip PT | buc | 3 |
| 8 | Montat intreruptoare simple pe tencuiala (tip PT) | buc | 3 |
| 9 | Montat lampi iluminat in tavanul casetat, de dimensiuni 60x60, 4 x18W | buc | 2 |
| 10 | Montat jgheab cablu si cablu MYYM | ml | 30 |

3. Valoarea estimata a achizitiei fara TVA: **21.000 lei**

4. Termen de executie a lucrarilor: **15 de zile lucratoare de la primirea ordinului de incepere a lucrarilor**

5. Sursa de finantare: **Buget**

6. Criteriul aplicat

Criteriul aplicat pentru stabilirea ofertei câștigătoare este: **prețul cel mai scăzut X**; costul cel mai scăzut ; cel mi bun raport calitate-pret ; cel mai bun raport calitate – cost

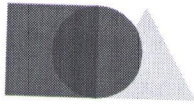

7. Procedura aplicată pentru atribuirea contractului de achiziție publică: **Achiziție directă**
8. **Plata** se va face prin virament bancar în maxim 30 zile de la recepție în contul de Trezorerie indicat de furnizor. **Recepția** cantitativă și calitativă se efectuează prin întocmirea Procesului verbal de recepție, în baza facturii și a documentelor însoțitoare).
Nu se acordă avans.
9. Propunerea financiară va fi elaborată astfel încât aceasta să furnizeze toate informațiile solicitate cu privire la preț, precum și la alte condiții financiare și comerciale legate de obiectul contractului, cu respectarea prevederilor actelor normative în vigoare.
La elaborarea propunerii financiare, ofertantul va lua în calcul eventualele deduceri dacă sunt sub efectul unei legi, toate cheltuielile pe care le implică îndeplinirea obligațiilor contractuale, precum și marja de profit.
Ofertantul va include în cadrul propunerii financiare, orice costuri legate de:
 - executia categoriilor de lucrări prevăzute în listele de cantități, întocmirea instrucțiunilor de întreținere și exploatare.
 - protejarea mediului, inclusiv colectarea/transportul/evacuarea deșeurilor, molozului și altele asemenea, conform normelor legale precum și cele legate de refacerea cadrului natural după finalizarea lucrărilor.
 - procurarea, transportul, depozitarea și punerea în opera a materialelor și echipamentelor necesare funcționării obiectului contractului, conform cerințelor impuse prin caietul de sarcini

Director General Administrativ
Ec. Livia BRUMĂ

Intocmit
Birou Achiziții și Patrimoniu

Ec. Mihaela HOLBAN

Ing. Viorel Fecioru



Nr. 1794/08.06.2018

CAIET DE SARCINI

1. Obiectul achiziției:

Lucrari amenajari spatii interioare corp Artes- respectiv lucrari ce presupun inchiderea cu tamplarie aluminiu a spatiului existent in acces secundar imobil str. C. Negruzzi apartinand Universitatii Nationale de Arte George Enescu Iasi

**Coduri CPV : – 45421141-4 Lucrari de compartimentare
44112300-1 Compartimentari**

2. Specificatii tehnice privind obiectul achiziției:

Lucrarea se doreste a se executa in casa scarii aferenta intrarii secundare din str. C. Negruzzi nr. 9, pe doua cote diferite respectiv :

+/- 0.00 In suprafata de 8.30 mp

+ 0.75 in suprafata de 3.80 mp

Lucrarea presupune:

| Nr. crt. | Denumire lucrare | UM | Cantitate aproximativa |
|----------|--|-----|------------------------|
| 1 | Lucrari inchidere/compartimentare (pentru spatiul mare de 8.30mp) cu tamplarie de aluminiu(1 strat) culoare maro cu geam termopan, care include usa in doua canate, conform schitei din anexa 1- panou F1 | mp | 12.20 |
| 2 | Lucrari inchidere/compartimentare (pentru spatiul mare de 8.30mp) cu tamplarie de aluminiu(1 strat) culoare maro cu geam termopan, pentru zona inclinata de la rampa de acces, conform schitei din anexa 2- panou F3 | mp | 4.35 |
| 3 | Lucrari inchidere/compartimentare (pentru spatiul mic de 3.80mp) cu tamplarie de aluminiu(1 strat) culoare maro cu geam termopan, care include usa acces intr-un canat conform schitei din anexa 1- panou F2 | mp | 5.90 |
| 4 | Lucrari montare pereti despartitori din rigips | mp | 6 |
| 5 | Lucrari de reparatii locale la pereti si zugraveli cu var super lavabil alb | mp | 81 |
| 6 | Lucrari inlocuire tavan casetat | mp | 12 |
| 7 | Montat prize duble cu impamantare pe tencuiala (tip PT | buc | 3 |
| 8 | Montat intreruptoare simple pe tencuiala (tip PT) | buc | 3 |
| 9 | Montat lampi iluminat in tavanul casetat, de dimensiuni 60x60, 4 x18W | buc | 2 |
| 10 | Montat jgheab cablu si cablu MYYM | ml | 30 |



Universitatea Națională de Arte
George Enescu
Iasi

MINISTERUL EDUCAȚIEI NAȚIONALE
Universitatea Națională de Arte "George Enescu"

Str. Cuza Vodă 29,
700040, Iasi, RO

T: 0040 232 / 212 549
F: 0040 232 / 212 551

rectorat@arteiasi.ro
www.arteiasi.ro

Suprafetele si cantitatile sunt estimative. Pentru o oferta ferma, operatorii economici interesati sunt rugati sa se prezinte la sediul beneficiarului pentru vizionarea amplasamentului. Vizionarea amplasamentului se poate realiza în perioada de depunere a ofertelor, în zilele lucrătoare, între orele 09.00-15.00.

Pentru detalii suplimentare privind lucrarea, puteți contacta Biroul achizitiei si patrimoniu, persona de contact ing. Viorel Fecioru, la telefon 0232/276162, 0751511295

3. Conditii obligatorii:

- Ofertantul va prezenta un deviz oferta care sa contina caracteristicile tehnice ale produselor si lucrarilor ofertate
- Pe parcursul indeplinirii contactului se vor respecta in mod obligatoriu normele de protectia muncii, de prevenire si stingere a incendiilor si protectia mediului, atat cele generale cat si cele care sunt in vigoare in domeniul invatamantului, precum si cele specifice constructiilor (mai ales cele privind lucrul la inaltime).
- Executantul se va ocupa de evacuarea materialelor rezultate din dezmembrari si va asigura curatarea spatiilor create precum si a elementelor(usi, ferestre, geamuri) murdarite in timpul executiei lucrarilor.
- Lucrarile vor fi urmarite din partea beneficiarului de catre ing. Viorel Fecioru, care va coordona si verifica lucrarile, si va semna situatiile de plata.
- Materialele folosite trebuie sa corespunda conditiilor de calitate prevazute in standardele in vigoare si vor fi insotite de documente de calitate, de conformitate si de Acorduri Tehnice (acolo unde este cazul). Executantul trebuie să-și organizeze în așa fel transportul, depozitarea și manipularea materialelor încât în momentul punerii în operă să corespundă condițiilor tehnice de calitate impuse de normativele în vigoare.

4. PERIOADA DE GARANȚIE ACORDATĂ LUCRĂRILOR

Perioada de garanție decurge de la data recepției la terminarea lucrărilor, pentru o perioadă de **doi ani**. În perioada de garanție executantul are obligația, de a executa toate lucrările de remediere a viciilor pe cheltuiala proprie în cazul în care ele sunt necesare ca urmare a utilizării de materiale, de instalații sau a unei manopere neconforme.

5. ÎNCEPEREA ȘI EXECUȚIA LUCRĂRILOR

Executantul are obligația de a începe lucrările în termen de trei zile de la primirea ordinului de incepere a lucrarilor din partea achizitorului, dar nu înainte de a face dovada constituirii **garanției de bună execuție în cuantum de 5% din valoarea fără TVA a contractului.**

6. FINALIZAREA LUCRĂRILOR

Lucrările trebuie să fie finalizate în termen de **15 zile lucratoare de la primirea ordinului de incepere a lucrarilor.**

La finalizarea lucrărilor executantul are obligația de a notifica în scris achizitorului că sunt îndeplinite condițiile de recepție, solicitând acestuia convocarea comisiei de recepție.

Pe baza situațiilor de lucrări executate confirmate și a constatărilor efectuate pe teren



MINISTERUL EDUCAȚIEI NAȚIONALE
Universitatea Națională de Arte "George Enescu"

Universitatea Națională de Arte
George Enescu
Iasi

Str. Cuza Vodă 29,
700040, Iasi, RO

T: 0040 232 / 212 549
F: 0040 232 / 212 551

rectorat@arteiasi.ro
www.arteiasi.ro

achizitorul va aprecia dacă sunt întrunite condițiile pentru a convoca comisia de recepție. În cazul în care se constată că sunt lipsuri sau deficiențe, acestea vor fi notificate executantului, stabilindu-se și termenele pentru remediere și finalizare. După constatarea remedierii tuturor lipsurilor și deficiențelor, la o nouă solicitare a executantului, achizitorul va convoca, din nou, comisia de recepție.

Director General Administrativ
Ec. Livia BRUMĂ

Intocmit
Birou Achizitii si Patrimoniu

Ec. Mihaela HOLBAN

Ing. Viorel Fecioru

F1 / 1 Buc

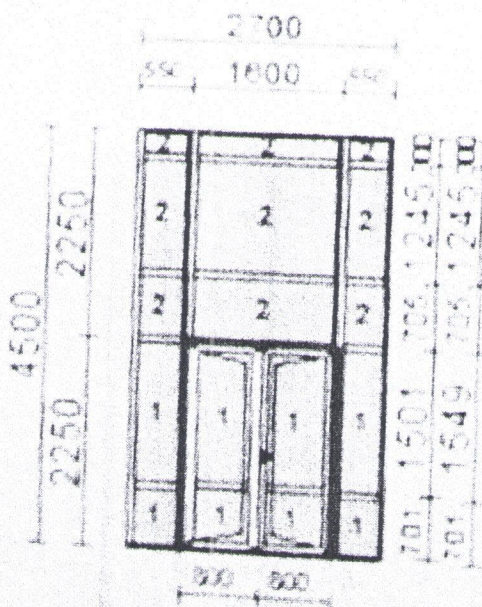

Profil Exalco, Albio-108 fara BT
Culoare (ext/int)

Toc RAL 1

Cercevea RAL 4

Feronerie Macedonski, Alb
-Broasca cu limba

1 331 sablat

2 Conex 3.1.3

CANAT - 108 069

2x2250 mm Cuplare 0 mm

1x1600 mm Cuplare 0 mm

Suprafata 12 15 mp

F2 / 1 Buc

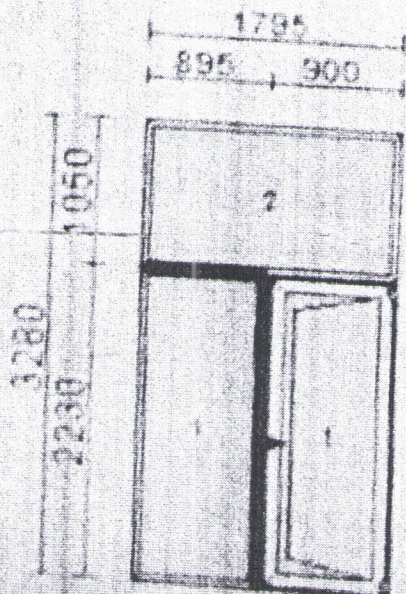

Profil Exalco, Albio-108 fara BT
Culoare (ext/int)

Toc RAL 1

Cercevea RAL 1

Feronerie Macedonski, Alb
-Broasca cu limba

1 331 sablat

2 Conex 3.1.3

CANAT - 108 069

1x2230 mm Cuplare 0 mm

1x895 mm Cuplare 0 mm

Suprafata 5.89 mp

F3 / 1 Buc

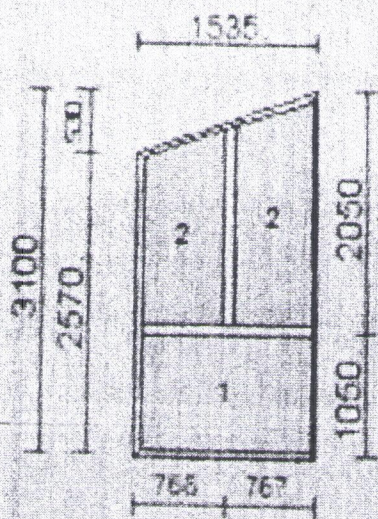

Profil Exalco, Albio-108 fara BT
Culoare (ext/int)

Toc: RAL 1

Cercevea: RAL 1

1. Conex 3.1.3.

2. 331 sablat

Suprafata 4.35 mp

